

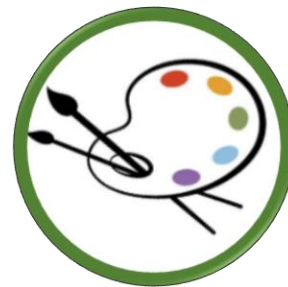

**REGULAMIN**  
**Konkursu plastycznego**  
**„Przyroda w moich oczach - projekty przyszłości”**



**1. Organizator konkursu:**

Liga Ochrony Przyrody - Zarząd Okręgu w Tarnobrzegu.

**2. Cel, adresaci konkursu:**

**A.** Konkurs ma celu wspomaganie wychowania prośrodowiskowego w szkołach w tym szczególnie kształtowaniu postaw służących ochronie przyrody.

**B.** Do udziału w konkursie zachęcamy uczniów:

- szkół podstawowych z klas V - VIII (**I kategoria**)
- szkół ponadpodstawowych wszystkich typów (**II kategoria**)

**3. Wymagania szczegółowe:**

**A.** Od uczestników konkursu oczekujemy przedstawienia w formie plastycznej / graficznej przykładów (jeden do wyboru):

- wizualizacji hipotetycznych rozwiązań architektonicznych przy budowie przyszłych osiedli, miast lub wsi,
- projektów obiektów wypoczynkowych, sportowych i innych o charakterze rekreacyjnym i turystycznym harmonijnie wkomponowanych w krajobrazy naturalne lub kulturwe,
- działań służących zachowaniu krajobrazów naturalnych oraz rodzimej flory, fauny oraz grzybów,
- plakatów wpływających na zmianę postaw i świadomość tych, którzy zakłócają ciszę, zanieczyszczają wody i powietrze, dewastują zieleń, parki oraz lasy.

**B. Prace konkursowe formatu A3**, na wybrany spośród podanych tematów mogą być wykonane dowolną techniką tradycyjną np. akwarelą lub grafiką (ołówek, kredka, węgiel) lub w komputerowym programie graficznym bez możliwości stosowania gotowych elementów graficznych dostępnych w internecie lub na nośnikach przekazu elektronicznego.

**C. Ustala się następujące kryteria oceny prac plastycznych:**

- zgodność prezentacji z tematyką / 1 – 5 pkt.,
- staranność wykonania pracy / 1 – 5 pkt.,
- oryginalność pomysłu, sposób jego prezentacji / ujęcia / 1 – 10 pkt. .

**4. Terminy:**

**A.** Czas trwania konkursu: od momentu ogłoszenia **do 20 listopada 2022 r.**

**B.** Prace uczniów należy przesłać lub dostarczyć w terminie **do 25 listopada 2022 roku** (decyduje data stempla pocztowego) na adres: **Zarząd Okręgu Ligi Ochrony Przyrody**, ul. Moniuszki 16, 39-400 Tarnobrzeg / tel. kontaktowy 796203131.

Do każdej pracy należy dołączyć kopertę z **METRYCZKĄ\*** zawierającą informacje:

Temat konkursu oraz 1. Imię i nazwisko ucznia / 2. Kategoria (I lub II) / 3. Telefon / mail kontaktowy ucznia / 4. Pełna nazwa szkoły / 5. Adres szkoły / 6. Imię i nazwisko n-la / opiekuna / 7. Telefon / mail kontaktowy n-la/opiekuna.

**C.** Prace oraz etykiety zostaną opatrzone jednolitym sześciocyfrowym kodem, nadanym przez organizatora (po oddaniu prac) umożliwiającym po ocenie identyfikację autora.

\***METRYCZKA – do pobrania pod linkiem:**

[https://www.dropbox.com/s/1811mfjw5xm8gsb/ET\\_IDENT\\_K\\_PLAST\\_LOP\\_TBG\\_2022\\_23.pdf?dl=0](https://www.dropbox.com/s/1811mfjw5xm8gsb/ET_IDENT_K_PLAST_LOP_TBG_2022_23.pdf?dl=0)

**C.** Prace zostaną ocenione **do 15 grudnia 2022 roku** a wyniki konkursu ogłoszone na stronie internetowej ZO LOP w Tarnobrzegu ([www.lop.tbg.pl](http://www.lop.tbg.pl))

**5. Inne ustalenia:**

**Ważne!**

- zgodnie z wymogami RODO, prosimy o doręczenie **oświadczenia** – link do pobrania:

[https://www.dropbox.com/s/z23zgpzx18msybh/OSW\\_RODO\\_ZOLOP\\_TBG\\_2022\\_KONK.docx?dl=0](https://www.dropbox.com/s/z23zgpzx18msybh/OSW_RODO_ZOLOP_TBG_2022_KONK.docx?dl=0)

- wymogi RODO są umieszczone na stronie internetowej LOP pod adresem [www.lop.tbg.pl](http://www.lop.tbg.pl)

- udział w konkursie jest potwierdzeniem zapoznania się z niniejszym regulaminem.

Tarnobrzeg, kwiecień 2022.



## REGULAMIN Konkursu fotograficznego „Tajemnice lasu”



„Trzeba się uczyć w granicach możliwie najszerszych, nie tylko z książek czerpać mądrość, ale z nieba, ziemi, z dębów i buków”

J.A. Komeński

### 1. Organizator konkursu:

Liga Ochrony Przyrody - Zarząd Okręgu w Tarnobrzegu.

### 2. Cel i adresaci konkursu:

A. Konkurs ma na celu:

- popularyzację piękna rodzimej przyrody, której bogactwo można odnaleźć w polskich lasach,
- szerzenie wiedzy o lesie i promowanie aktywnego wypoczynku na łonie natury,
- rozwijanie wrażliwości estetycznej oraz umiejętności fotografowania,
- kształtowania postaw zgodnych z dewizą „nie dla dewastacji przyrody”.

B. Konkurs kierowany jest do uczniów:

- szkół podstawowych klas I - IV (**I kategoria**)
- szkół podstawowych klas V - VIII (**II kategoria**)
- szkół ponadpodstawowych wszystkich typów (**III kategoria**)

### 3. Wymagania szczegółowe - ocena prac konkursowych:

A. Miłośnicy lasu i jego tajemnic otwórzcie sezam swojej wyobraźni i dajcie jej wyraz w wykonanych przez Was fotografiach. Utrwalcie obrazy znanych Wam uroczysk leśnych, miejsc ostoi zwierząt, leśnych duktów oraz bogactwo roślin, kwiatów i owoców i innych skarbów lasu.

B. Uczestnik konkursu może przesłać maksymalnie 3 fotografie wykonane na papierze matowym, średniego formatu (13cm x18cm / 13cm x 20cm lub 14cm x 21cm ) z podaniem miejsca oraz czasu ich wykonania.

C. Zdjęcia można poddać komputerowej korekcie globalnej polegającej na poprawie ich jakości (np. ostrości, kontrastu) lub konwersji fotografii kolorowych na czarno-białe i sepię.

**Uwaga! Zabrania się stosowania** zabiegów selektywnych mających na celu dodawanie lub usuwanie elementów oryginalnej kompozycji, łączenia kilku fotografii lub dodawania elementów graficznych.

D. Ustala się następujące kryteria oceny fotografii:

- treść fotografii (dobór tematu i sposób jego ujęcia) / 1 – 5 pkt.,
- jakość techniczna (ostrość, kontrast, równowaga tonalna i kolorystyczna) / 1 – 5 pkt.
- kadrowanie i kompozycja (rozłożenie planów, tło, głębia i rozłożenie ostrości) / 1 – 5 pkt.,
- wrażenia artystyczne (co czujemy, patrząc na zdjęcie) / 1 – 5 pkt. .

### 4. Terminy:

A. Czas trwania konkursu: od momentu ogłoszenie **do 20 listopada 2022 r.**

B. Fotografie prosimy przesłać lub dostarczyć w terminie **do 15 listopada 2022 roku** (decyduje data stempla pocztowego) na adres: **Zarząd Okręgu Ligi Ochrony Przyrody**, ul. Moniuszki 16, 39-400 Tarnobrzeg / tel. kontaktowy 796203131.

C. Komplet prac każdego ucznia należy umieścić w oddzielnych kopertach z dołączoną **METRYCZKĄ** zawierającą informacje:

Temat konkursu oraz 1. Imię i nazwisko ucznia / 2. Kategoria / 3. Telefon / mail kontaktowy ucznia / 4. Pełna nazwa szkoły / 5. Dokładny adres szkoły / 6. Imię i nazwisko n-la / opiekuna (pod kierunkiem, którego praca została wykonana) / 7. Telefon / mail kontaktowy n-la/opiekuna / 8. Czas i miejsce wykonania fotografii.

Prace oraz etykiety zostaną opatrzone jednolitym sześciocyfrowym kodem, nadanym przez organizatora (po oddaniu prac) umożliwiającym obiektywną ocenę oraz identyfikację autora.

\***METRYCZKA** – do pobrania: [https://www.dropbox.com/s/fb1yrvdjhsdfe2a/ET\\_IDENT\\_K\\_PLAST\\_LOP\\_TBG\\_2022\\_23.docx?dl=0](https://www.dropbox.com/s/fb1yrvdjhsdfe2a/ET_IDENT_K_PLAST_LOP_TBG_2022_23.docx?dl=0)

D. Fotografie oraz metryczki zostaną opatrzone jednolitym sześciocyfrowym kodem, nadanym przez organizatora (po oddaniu prac) umożliwiającym po ich ocenie identyfikację autora.

### 5. Inne ustalenia:

#### **Ważne!**

- zgodnie z wymogami RODO, prosimy o doręczenie oświadczenia – link do pobrania:

[https://www.dropbox.com/s/z23zgpz18msybh/OSW\\_RODO\\_ZOLOP\\_TBG\\_2022\\_KONK.docx?dl=0](https://www.dropbox.com/s/z23zgpz18msybh/OSW_RODO_ZOLOP_TBG_2022_KONK.docx?dl=0)

- wymogi RODO są umieszczone na stronie internetowej LOP pod adresem [www.lop.tbg.pl](http://www.lop.tbg.pl)

- udział w konkursie jest potwierdzeniem zapoznania się z niniejszym regulaminem.

Tarnobrzeg, kwiecień 2022.



**REGULAMIN**  
**Konkursu**  
**„Inwentaryzujemy dzikie wysypiska odpadów”**



**1. Organizator konkursu:**

Liga Ochrony Przyrody - Zarząd Okręgu w Tarnobrzegu.

**2. Cel, adresaci konkursu:**

**2A.** Celem konkursu jest zwrócenie uwagi młodzieży na dewastację środowiska przyrodniczego w miejscu zamieszkania poprzez tworzenie w nim nielegalnych wysypisk odpadów oraz inicjowanie działań mających na celu ich likwidację.

**2B.** Konkurs przeznaczony jest dla dwuosobowych grup uczniowskich, skupionych w SK LOP, którzy **wykonywają zadania konkursowe pod opieką osoby dorosłej**. W konkursie mogą wziąć udział uczniowie:

- klas VI - VIII szkół podstawowych / **I kategoria**,
- szkół ponadpodstawowych wszystkich typów / **II kategoria**.

**3. Wymagania szczegółowe, ocena prac konkursowych:**

**A.** Grupy uczniów inwentaryzują dzikie wysypiska odpadów znajdujące się w najbliższym otoczeniu wg załączonej karty:

„**NELEGALNE WYSYPISKO ODPADÓW - KARTA INWENTARYZACYJNA**”/do pobrania:  
[https://www.dropbox.com/s/yjqb80lo7onpq13/LOP\\_%202022\\_KONK\\_ODPADY\\_KARTA\\_INWENT.pdf?dl=0](https://www.dropbox.com/s/yjqb80lo7onpq13/LOP_%202022_KONK_ODPADY_KARTA_INWENT.pdf?dl=0)

**B.** Ustala się następujące kryteria oceny karty inwentaryzacyjnej odpadów:

- dokładność w zlokalizowaniu wysypiska – od 1 do 5 pkt.,
- staranność wypełnienia karty – od 1 do 5 pkt.,
- jakość materiałów graficznych: mapki oraz fotografii – od 1 do 10 pkt. .

**4. Terminy:**

**A.** Czas trwania konkursu: od momentu ogłoszenie **do 20 listopada 2022 r.**

**B.** Wydrukowane karty (z zamieszczonymi na nich fotografiami oraz mapką lokalizującą wysypisko) należy przesłać lub dostarczyć do **20 października 2022 roku na adres: Zarząd Okręgu Ligi Ochrony Przyrody, ul. Moniuszki 16, 39-400 Tarnobrzeg / tel. kontaktowy 796203131.**

**C.** Komisja konkursowa dokona oceny kart **w terminie do 30 listopada 2022** oraz zawiadomi uczestników konkursu o wynikach oraz odbiorze nagród do dnia 15 grudnia 2022 roku.

**5. Inne ustalenia:**

**A. Prace terenowe uczniowie wykonują wyłącznie pod opieką dorosłej osoby z zachowaniem szczególnej ostrożności i obowiązujących w tym względzie zasad bezpieczeństwa.**

**B. Uczestnicy konkursu nie podejmują żadnych działań związanych z przeszukiwaniem lub porządkowaniem wysypiska.**

**Ważne!**

- zgodnie z wymogami RODO, prosimy o doręczenie oświadczenia – link do pobrania:

[https://www.dropbox.com/s/z23zgpzxz18msybh/OSW\\_RODO\\_ZOLOP\\_TBG\\_2022\\_KONK.docx?dl=0](https://www.dropbox.com/s/z23zgpzxz18msybh/OSW_RODO_ZOLOP_TBG_2022_KONK.docx?dl=0)

- wymogi RODO są umieszczone na stronie internetowej LOP pod adresem [www.lop.tbg.pl](http://www.lop.tbg.pl)

- udział w konkursie jest potwierdzeniem zapoznania się z przedłożonym regulaminem.

**Tarnobrzeg, kwiecień 2022.**



W 100-lecie powstania Polskiego Towarzystwa Botanicznego, pragnąc podkreślić zasługi polskich botaników dla światowej nauki oraz przypomnieć rozwój botaniki, jaki nastąpił po odzyskaniu przez Polskę niepodległości, na wniosek Towarzystwa w dniu 26 listopada 2021 r. Senat Rzeczypospolitej Polskiej ustanowił rok 2022 Rokiem Botaniki.



W związku z tym Zarząd Okręgu LOP w Tarnobrzegu zaprasza:

- przedszkolaków i dzieci klas 0 (**kategoria I**)
- uczniów klas I-IV szkół podstawowych (**kategoria II**)

**do udziału w konkursie plastycznym  
„Dostrzegamy piękno przyrody  
w kształtach koron  
oraz**

**w barwach kory, liści, kwiatów i owoców naszych drzew i krzewów”**

**1. Cel konkursu:** Popularyzacja wiedzy botanicznej w połączeniu z poznaniem rodzimych drzew i krzewów oraz rozwijanie wrażliwości estetycznej na piękno przyrody i umiejętności artystycznych dzieci.

**2. Wymagania szczegółowe:**

**A.** Prace plastyczne powinny być przygotowane w formie graficznego „zielnika” ilustrującego na kartach formatu A4 (kategoria I) i A3 (kategoria II) drzewo, które wzbudziło szczególne zainteresowanie przedszkolaków lub uczniów (np. ze względu na jego wielkość, osobliwy kształt, bogactwo owoców i inne).

**B.** Uczestnik konkursu **na jednej stronie arkusza** przedstawia pokrój drzewa lub krzewu oraz dwa - trzy charakterystyczne elementy ich budowy np. osobliwy kształt, barwę liści, owocu, strukturę kory i inne.

**C.** Prace konkursowe mogą być wykonane dowolną techniką tradycyjną np. rysowanie kredkami (świecową, drewnianą), węglem, mazakami, malowanie akwarelą, farbami klejowymi i innymi stosowanymi w pracach plastycznych płaskich.

**D.** Ustala się następujące kryteria oceny prac plastycznych:

- zgodność z podaną tematyką / 1 – 5 pkt.
- staranność wykonania pracy / 1 – 5 pkt.
- oryginalność pomysłu, sposób jego prezentacji i ujęcia / 1 – 10 pkt. .

**3. Terminy:**

**A.** Czas trwania konkursu: od momentu ogłoszenie **do 20 listopada 2022 r.**

**B.** Prace plastyczne należy przesłać lub dostarczyć w terminie **do 25 listopada 2022 roku** (decyduje data stempla pocztowego) na adres: Zarząd Okręgu Ligi Ochrony Przyrody, ul. Moniuszki 16, 39-400 Tarnobrzeg / tel. kontaktowy 796203131.

Do każdej pracy należy dołączyć kopertę z **METRYCZKĄ\*** zawierającą informacje:

Temat / hasło konkursu oraz 1. Imię i nazwisko ucznia / 2. Kategoria - klasa / 3. Telefon / mail kontaktowy ucznia / 4. Nazwa szkoły / 5. Adres szkoły / 6. Imię i nazwisko n-la /opiekuna (pod kierunkiem, którego praca została wykonana) / 7. Telefon / mail kontaktowy n-la/opiekuna.

Prace oraz etykiety zostaną opatrzone jednolitym sześciocyfrowym kodem, nadanym przez organizatora (po oddaniu prac) umożliwiającym po ocenieniu identyfikację autora pracy.

**\*METRYCZKA - do pobrania:**

[https://www.dropbox.com/s/fbiyrvdjhdsfe2a/ET\\_IDENT\\_K\\_PLAST\\_LOP\\_TBG\\_2022\\_23.docx?dl=0](https://www.dropbox.com/s/fbiyrvdjhdsfe2a/ET_IDENT_K_PLAST_LOP_TBG_2022_23.docx?dl=0)

**C.** Prace oraz metryczki zostaną opatrzone jednolitym sześciocyfrowym kodem, nadanym przez organizatora (po oddaniu prac) umożliwiającym po ocenie identyfikację autora.

**D.** Ocena prac nastąpi **do 15 grudnia 2022 roku** a wyniki konkursu zostaną ogłoszone na stronie internetowej ZO LOP w Tarnobrzegu ([www.lop.tbg.pl](http://www.lop.tbg.pl)).

**4. Inne ustalenia:**

**Prace w terenie dzieci wykonują wyłącznie pod opieką dorosłej osoby z zachowaniem szczególnej ostrożności i obowiązujących w tym względzie zasad bezpieczeństwa.**

**Ważne!**

- zgodnie z wymogami RODO, prosimy o doręczenie oświadczenia – link do pobrania:

[https://www.dropbox.com/s/z23zgpzx18msybh/OSW\\_RODO\\_ZOLOP\\_TBG\\_2022\\_KONK.docx?dl=0](https://www.dropbox.com/s/z23zgpzx18msybh/OSW_RODO_ZOLOP_TBG_2022_KONK.docx?dl=0)

- wymogi RODO są umieszczone na stronie internetowej LOP pod adresem [www.lop.tbg.pl](http://www.lop.tbg.pl)

- udział w konkursie jest potwierdzeniem zapoznania się z niniejszym regulaminem.

Tarnobrzeg, kwiecień 2022.

## OŚWIADCZENIE

1. Oświadczam, że zapoznałam/-łem się z regulaminem konkursu pod hasłem:

.....  
(proszę wpisać nazwę konkursu)

2. Wyrażam zgodę na przetwarzanie moich danych osobowych zawartych w karcie zgłoszenia (metryczce) w zakresie imienia, nazwiska i wieku oraz wizerunku w postaci fotografii cyfrowej do celów związanych z organizacją oraz przeprowadzeniem konkursu, budowaniem dobrego wizerunku i promowaniem działań statutowych prowadzonych przez Ligę Ochrony Przyrody Zarząd Okręgu w Tarnobrzegu.

3. Zgadzam się do podania ww. danych do wiadomości publicznej i umieszczenia ich za pośrednictwem mediów elektronicznych oraz drukowanych, wliczając w to w szczególności: zamieszczanie zdjęć na stronach internetowych oraz w publikacjach w gazetach, czasopismach, folderach, publikacjach elektronicznych, stronach www.

4. Zgoda obejmuje również wykonanie, wykorzystywanie, obróbkę i powielanie wykonanych zdjęć i innych prac.

*Podstawa prawna: art. 6 ust 1 lit. A) Rozporządzenia Parlamentu Europejskiego i Rady (UE) 2016/679 z dnia 27 kwietnia 2016 r. w sprawie ochrony osób fizycznych w związku z przetwarzaniem danych osobowych i w sprawie swobodnego przepływu takich danych oraz uchylenia dyrektywy 95/46/WE (ogólne rozporządzenie o ochronie danych) – RODO.*

5. Zgoda może być wycofana w każdej chwili.

6. Informuję, że podanie danych jest dobrowolne, lecz nieodzowne w celu udziału w konkursie.

.....  
.....  
(imię, nazwisko uczestnika konkursu / wiek / pełna nazwa szkoły)

.....  
(data i czytelny podpis uczestnika lub osoby sprawujące władzę rodzicielską nad uczestnikiem poniżej 16-ego roku życia)

**METRYCZKA**

## identyfikacyjna uczestnika konkursów ZO LOP Tbg:

(należy dołączyć w kopercie z pracami plastycznymi lub z fotografiami / proszę zakreślić właściwy kwadrat)

- plastycznego „Przyroda w moich oczach - projekty przyszłości”
- fotograficznego pod hasłem „Tajemnice lasu”
- plastycznego „Dostrzeżmy piękno przyrody w kształtach koron i barwach liści drzew”

1.	Imię i nazwisko ucznia	
2.	Kategoria / klasa	
3.	Telefon / mail kontaktowy ucznia	
4.	Nazwa szkoły	
5.	Adres szkoły	
6.	Imię i nazwisko n-la /opiekuna <small>(pod kierunkiem, którego praca została wykonana)</small>	
7.	Telefon / mail kontaktowy n-la/opiekuna	
8.	Data i miejsce wykonania fotografii nr 1, 2 i 3. <small>(dla konkursów fotograficznych).</small>	1. 2. 3.

### KOD PRACY KONKURSOWEJ

(nadany po dostarczeniu pracy przez organizatora – etykieta z kodem zostaje zaklejona w kopercie a kod naklejony na odwrocie pracy )

--	--	--	--	--	--	--	--



### KOD PRACY KONKURSOWEJ

(do naklejenia na odwrocie pracy)

--	--	--	--	--	--	--	--



### KOD PRACY KONKURSOWEJ

(do naklejenia na odwrocie pracy)

--	--	--	--	--	--	--	--



### KOD PRACY KONKURSOWEJ

(do naklejenia na odwrocie pracy)

--	--	--	--	--	--	--	--



# NELEGALNE WYSYPISKO ODPADÓW KARTA INWENTARYZACYJNA



## 1. DATA WYKONANIA OBSERWACJI I POMIARÓW:

.....	.....	.....
<i>Dzień</i>	<i>Miesiąc</i>	<i>Rok</i>

## 2. LOKALIZACJA WYSYPISKA:

### 2.1. Miejscowość / gmina:

..... / .....

Lokalna nazwa miejsca (np. lasu, rzeki, stawu itp.):

### 2.2. Mapa z zaznaczonym punktem/lokalizacją (np. zrzut ekranowy mapy Google):

### 2.3. Fotografia wysypiska (9cm x 13 cm lub 10cm x 15cm):

**2.4. Położenie wysypiska (wstaw znak X):**

<i>Brzeg - rzeki/potoku</i>	<i>Brzeg stawu/jeziora</i>	<i>Rów przydrożny</i>	<i>Skraj lasu</i>	<i>W głębi lasu</i>	<i>Zagłębienie terenu/wąwóz</i>	<i>Pole łąka</i>	<i>Nieużytek rolny</i>	<i>Inne - jakie?</i>

**2.5. Dostęp do wysypiska (wstaw znak X):**

2.5.A. Dojazd (wstaw znak X): łatwy  trudny

2.5.B. Przybliżona odległość od drogi dojazdowej:

do 50m , od 51 do 100m , od 101 do 500 m , od 0,51km do 1km , >1km .

**3. WYMIARY WYSYPISKA (wartości dokładne mierzone miarą lub przybliżone mierzone krokami):**

<i>Wartość (wstaw znak X)</i>	<i>Szerokość [m]</i>	<i>Długość [m]</i>	<i>Obwód [m]</i>	<i>Wysokość [m]</i>	<i>Objętość [m<sup>3</sup>]</i>
<i>Przybliżona</i> <input type="checkbox"/>					
<i>Dokładana</i> <input type="checkbox"/>	.....	.....	.....	.....	.....

**4. SKŁAD ODPADÓW (zaznacz znakiem X występujące odpady):**

<i>A. Beton, tłuczeń, gruz</i> <input type="checkbox"/>	<i>B. Zużyty sprzęt domowy</i> <input type="checkbox"/>	<i>C. Odpady domowe organiczne</i> <input type="checkbox"/>
<i>D. Odpady z pól i ogrodów</i> <input type="checkbox"/>	<i>E. Odpadki zwierzęce/padlina</i> <input type="checkbox"/>	<i>F. Opakowania plastikowe</i> <input type="checkbox"/>
<i>G. Opakowania szklane</i> <input type="checkbox"/>	<i>H. Opakowania aluminiowe</i> <input type="checkbox"/>	<i>I. Tektura/papier</i> <input type="checkbox"/>
<i>J. Wyroby tekstylne</i> <input type="checkbox"/>	<i>K. Odpady gumowe</i> <input type="checkbox"/>	<i>L. Odpady metalowe/złom</i> <input type="checkbox"/>
<i>M. Odpady medyczne/sanitarne</i> <input type="checkbox"/>	<i>M. Chemikalia/opakowania po środkach chemicznych</i> <input type="checkbox"/>	<i>N. Inne, jakie?</i> <input type="checkbox"/>
		.....
		.....

*Dominujące składniki odpadów (zapisz dwa oznaczenia literowe):* .....

**5. OCENA ZAGROŻENIA DLA ŚRODOWISKA I ZDROWIA LUDZI**

**5.1. Przybliżona odległość od osiedli ludzkich (wstaw znak X):**

do 100m , od 101 do 500m , od 501 do 1000 m , >1km - .

**5.2. Rodzaje zagrożeń, które stwarza wysypisko (zapiszcie dwa wg Was najważniejsze):**

**A.** .....

**B.** .....

**6. OBSERWACJĘ PRZEPROWADZILI (wpisać czytelnie):**

A. Imiona i nazwiska uczniów: .....

.....

B. Kategoria / klasa: ..... / .....

C. Nazwa / adres szkoły: .....

D. Imię i nazwisko n-la /opiekuna (pod kierunkiem, którego praca została wykonana) / telefon / mail kontaktowy n-la/opiekuna:

.....